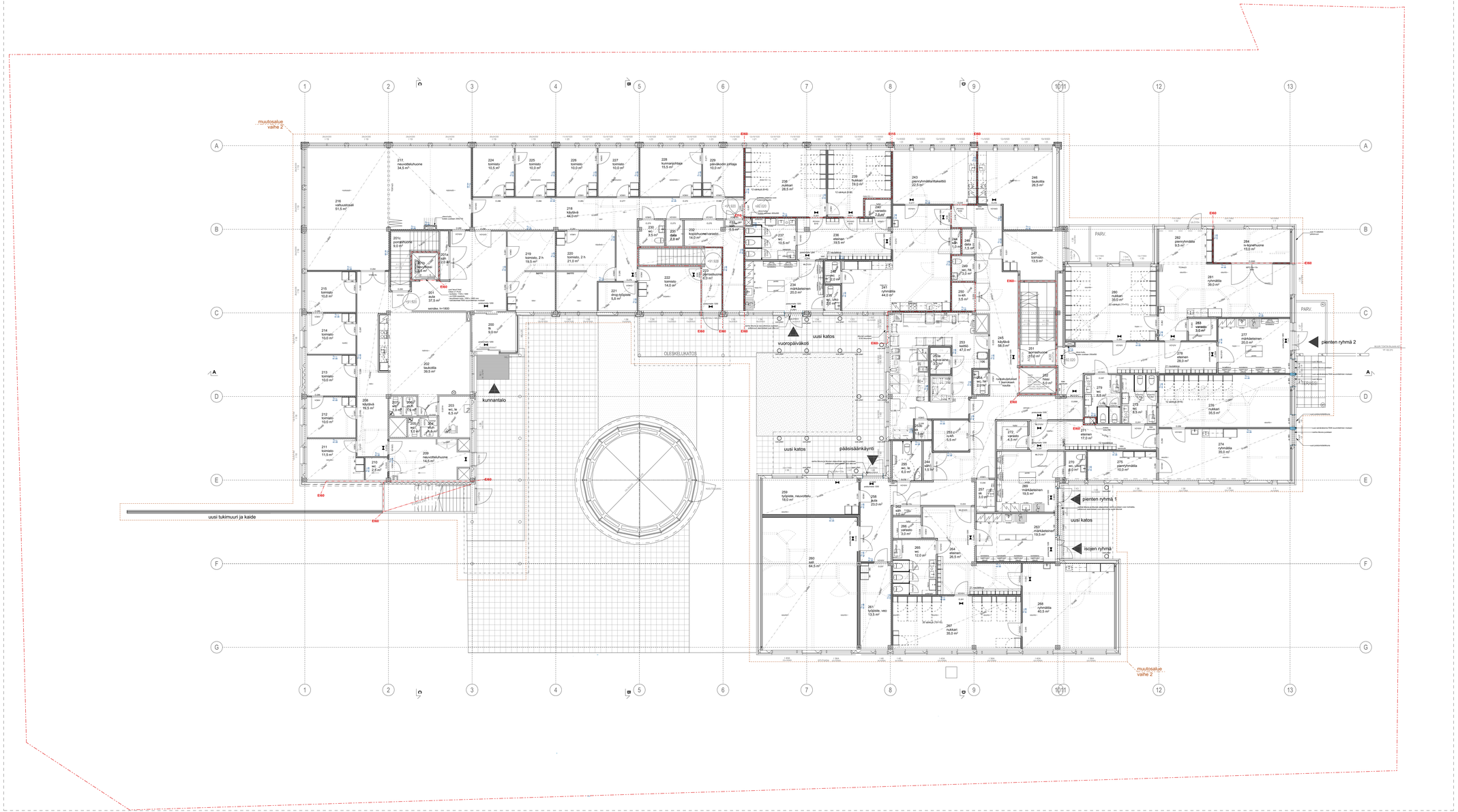

HENKILÖMÄÄRÄT

henkilömäärä, kunnantalo	20 henk
henkilömäärä, päiväkoti (lapset + henkilökunta)	95 henk
henkilömäärä, yhteensä	**115 henk**

LAAJUUSTIEDOT, muutosalue

kokonaisala, 1. krs	210,0 m²
kokonaisala, 2. krs	1 560,0 m²
kokonaisala, 3. krs	655,0 m²
kokonaisala, yhteensä	2 425,0 m²
kerrosala, yhteensä	2 425,0 m²
tilavuus, yhteensä	6930 m³

PALOTURVALLISUUS

- RAKENNUKSEN KÄYTTÖTARKOITUS:
- 1. KRS: HOITOLAITOS / KOKOONTUMISTILA (UIMAHALLI)
- 2. KRS: KOKOONTUMISTILA (KUNNANTALO JA PÄIVÄKOTI)
- 3. KRS: ASUINRAKENNUS

- RAKENNUKSEN PALOLUOKKA P1

- PALOKUORMARYHMÄT
- PÄÄOSIN: <600 MJ/m2
- IRTAIMISTOVARASTOT: 600 - 1200 MJ/m2
- ARKISTO: 1200 MJ/m2

- OSASTOIVAT RAKENNUSOSAT
- YLEENSÄ: EI60
- VUOROPÄIVÄKODIN NUKKARI: EI15
- IRTAIMISTOVARASTOT: EI90
- ARKISTO: EI120

- KANTAVAT RAKENTEET
- YLEENSÄ: R60
- IRTAIMISTOVARASTOT: R120
- ARKISTO: R180
- PARVEKELAATAT: R30
- ULOSKÄYTÄVIEN PORTAAT JA TASOT: R30

- RAKENNUKSEN SUOJAUSTASO ON PÄÄOSIN 2:
- RAKENNUS ON VARUSTETTU SUOJAUSTASON 1 ALKUSAMMUTUSKALUSTOLLA
- RAKENNUS ON VARUSTETTU HÄTÄKESKUKSEEN KYTKETTÄVÄLLÄ PALOILMOITTEMELLA

- VUOROPÄIVÄKODIN SUOJAUSTASO ON 3:
- VUOROPÄIVÄKODIN ALUE VARUSTETAAN HÄTÄKESKUKSEEN KYTKETTÄVÄLLÄ AUTOMAATTISELLA SAMMUTUSLAITTEISTOLLA

- RAKENNUS ON VARUSTETTU POISTUMISTIE-, TURVA- JA MERKKIVALAISTUKSELLA
- RAKENNUS ON VARUSTETTU KONEELLISELLA ILMANVAIHDOLLA

PINTAKERROSLUOKAT

- ASUINNOT	seinät ja katot	D-s2, d2
- KOKOONTUMISTILAT, > 300 m2	seinät ja katot	C-s2, d2
- TYÖPAIKKATILAT:	seinät ja katot	D-s2, d2
- KYLPYHUONETILAT:	seinät ja katot	D-s2, d2
- TEKNISET TILAT:	seinät ja katot	B-s1, d0
	lattiat	D_{fl}-s1
- ULOSKÄYTÄVÄT	seinät ja katot	A2-s1, d0
	lattiat	D_{fl}-s1

SAVUNPOISTO

- PORRASHUONE:	TASO 2: painovoimainen savunpoisto savunpoistokattoluukun kautta
- TILAT YLEENSÄ:	TASO 1: painovoimainen savunpoisto avattavien ikkunoiden ja ovien kautta

MUUTOSTYÖT

- ULKOPUOLISET MUUTOSTYÖT	2. krs: ikkuna- ja ovimuutoksia, rakennetaan uusia katoksia 3. krs ikkunamuutoksia vesikatto: asennetaan uusi vedenjäähdytin
- SISÄPUOLISET MUUTOSYÖT	1. krs: käyttötarkoituksen muutos, arkisto- ja varastotilat, muutosalue 210 m2 2. krs: käyttötarkoituksen muutos, päiväkoti ja kunnantalon tilat, muutosalue 1560 m2 3. krs: käyttötarkoituksen muutos, asunnot, muutosalue 655 m2

Rakennuslupahakemusta varten

Kiinteistötunnus 739 - 426 - 12 - 8	Viranomaisen merkintöjä
Rakennusurakanpide MUUTTOSTYÖ	Piirustuslaji PÄÄPIIRUSTUS — Jaokseen no
Rakennuskohde **TOIMINTAKESKUS SUVANTO** Peltoinlahdentie 15 54800 Savitaipale	Piirustuksen sisältö POHJAPIIRUSTUS, 2. KERROS — Mittakaava 1:100
Suunnittelijan yhteystiedot **Arkkitehtitoiminto Ari Michael Oy** Suvantoja 5, 50100 Pieksämäki +358 400 577 048 ari.michael@ari-michael.fi www.ari-michael.fi	Suunnittelualu: ARK — Työnumero: 1309 — Piirustuksen tunnus: **003-2**
Vastuullinen suunnittelija Ari Michael, Arkkitehti SAFA	Päiväys 12.8.2025 — Muutos